

## RELAÇÃO DE EQUIPAMENTOS ILUMINAÇÃO

- 26 Ud. Aparelhos moving head spot Bean 200 5R
- 01 Ud. Console GrandMA2 com versão atualizada do software
- 30 Ud. Canhão Par Led RGBW
- 10 Ud. Cobe outdoor
- 10 Ud. Strobo RGB com fita
- 06 Ud. Mini Bruts com 6 lâmpadas
- 02 Ud. Máquina de fumaça com ventilador (LIQUIDOS TOTALMENTE NEUTRO)
- 12 Ud. Canais de rack dimmer
- 24 Pontos de AC 220 v (próximo ao rack)
- 03 Pontos de Luz de serviço fixadas no palco

**ATENÇÃO: EM CASOS ESPECÍFICOS SERÁ NECESSÁRIO A MONTAGEM DE UM PAINEL DE LED PELA LOCADORA OU TERCEIROS, NAS SEGUINTE CONFIGURAÇÕES: 36 METROS DE PAINEL P3-P4 - OU P5, O RESPONSÁVEL PELA MONTAGEM DEVERÁ ENTRAR EM CONTATO COM O PRODUTOR PARA DEFINIR O FORMATO QUE SERÁ MONTADO.**

## **ATENÇÃO:**

- *A Montagem da estrutura de alumínio (grid) deverá ser montado preferencialmente com linhas em Q50, sendo nas medidas de no mínimo 11x08 Mts com pé direito de 06 metros, e um gol de Q30 no fundo para montagem de painel separado, sendo 06 metros de largura com pé direito igual e fixado com mão Francesa no grid.*
- *Todas as talhas deverão ser de 01 tonelada*
- *Todo o equipamento fornecido pela locadora, deverá estar devidamente aterrado*
- *É indispensável o uso de um gerador de energia de 180Kva exclusivamente para iluminação, caso exista energia de rede externa, será necessária uma chave trifásica de 200 amperes.*
- *Os equipamentos deverão estar montados e funcionando a disposição do técnico dos artistas a partir da 14:00 hs.*
- *Quando solicitado pelo técnico dos artistas, deverá ser disponibilizado o patch dos aparelhos para console GrandMA2, ou o respectivo manual de instruções caso seja necessário criar na console.*

## **OBS.:**

**Para maiores esclarecimentos ou dúvidas, favor entrar em contato com o técnico dos artistas com no mínimo 5 dias antes do evento.**

### CONTATOS:

**TÉCNICO LUZ.: EWERTON (XAROPE)**  
📞 (37) 9 8841-4846  
E-mail: [ewerton.xarope@hotmail.com](mailto:ewerton.xarope@hotmail.com)

**ESCRITÓRIO: TELEFONE MUDO PROMOÇÕES**  
📞 (37) 9 9145-1753 📞 (37) 3221-3134  
E-mail: [ariane.telefonemudo@gmail.com](mailto:ariane.telefonemudo@gmail.com)

**PRODUTOR: WIDSON NUNES**  
📞 (37) 9 9987-2152  
E-mail: [widson.produtor@gmail.com](mailto:widson.produtor@gmail.com)

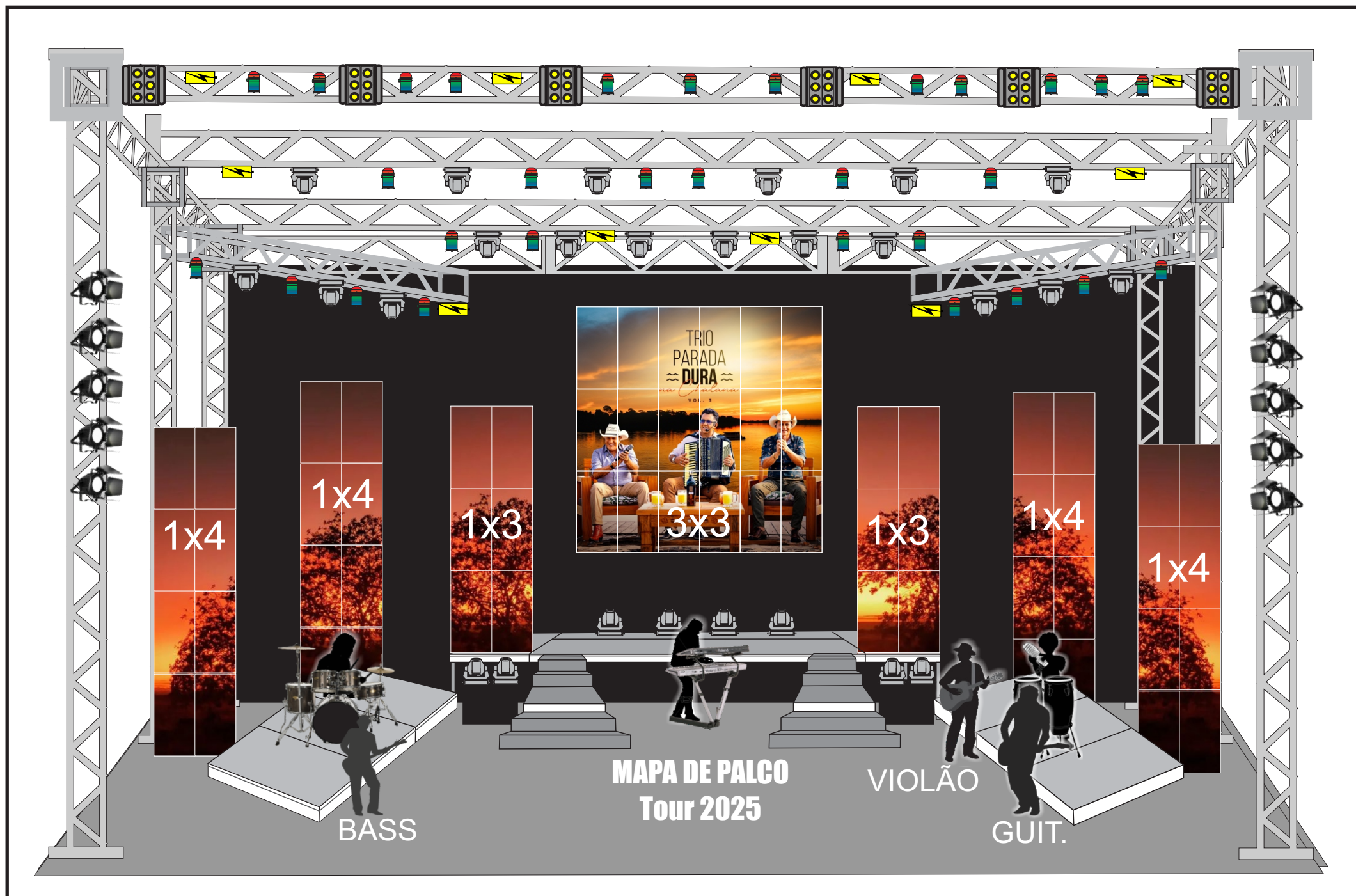

LEGENDA



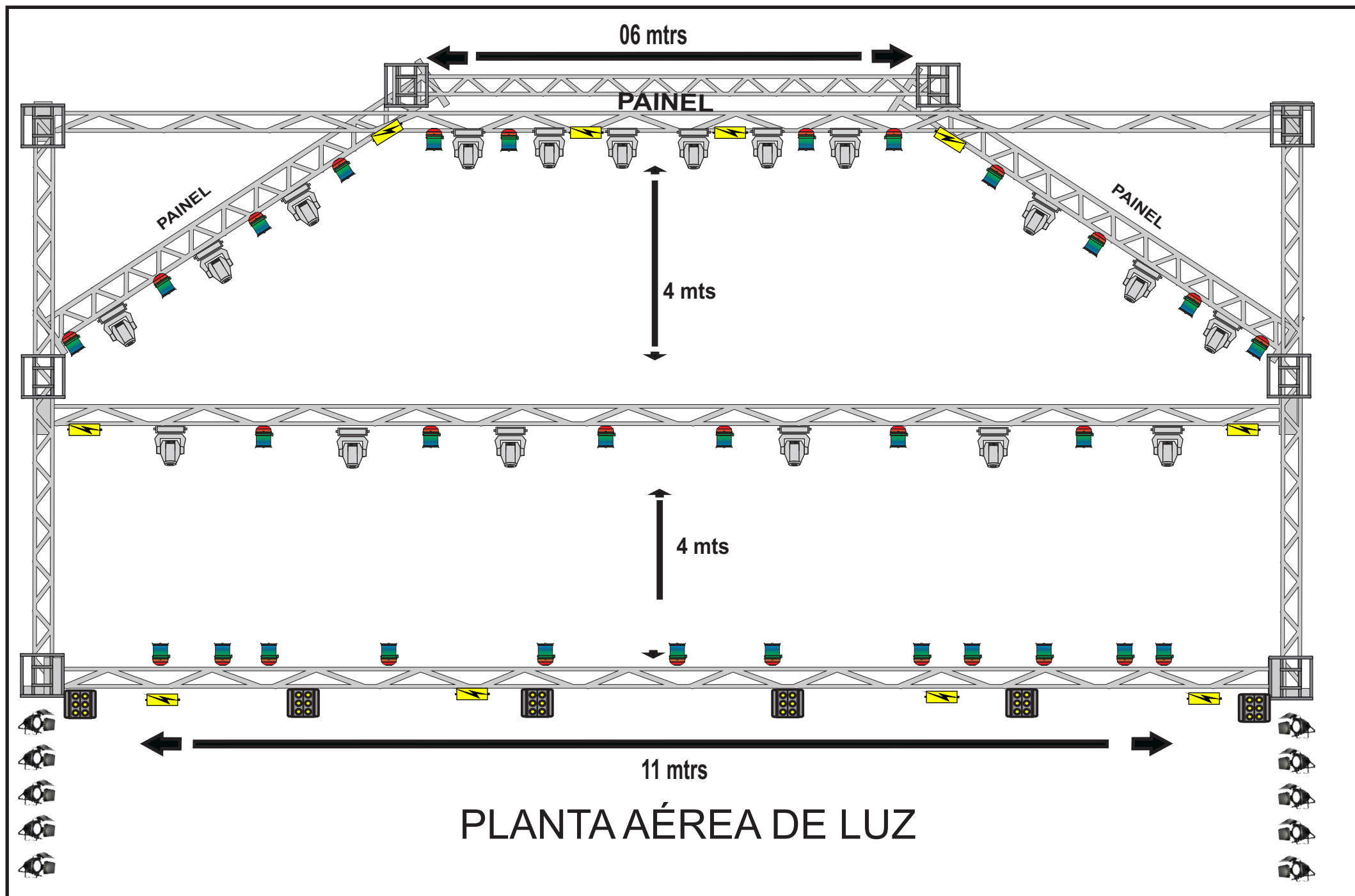

LEGENDA

PAR LED
 MOVING BEAM
 BRUT
 ATOMIC 3000
 VENTILADOR
 MAQUINA DE FUMAÇA
 COBE



**LEGENDA**

 PAR LED	 MOVING BEAM	 BRUT	 ATOMIC 3000	 VENTILADOR	 MAQUINA DE FUMAÇA	 COBE
---	---	--	---	--	---	--

MAPA DE PALCO  
PLANTA BAIXA DE LUZ  
**TRIO PARADA DURA**  
TOUR 2025

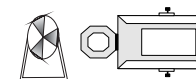
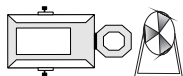

LEGENDA

PAR LED

MOVING BEAM

BRUT

ATOMIC 3000

VENTILADOR

MAQUINA DE FUMAÇA

COBE